

# Palmarès des Trophées du Cadre de Vie 2016

**Digital, Patrimoine et Solidarité à l'affiche de la 21<sup>e</sup> édition !**

## LE GRAND PRIX DU FESTIVAL



Ville de Besançon - SEDD 25  
Les Passages Pasteur à Besançon

Un projet urbain majeur pour valoriser et redynamiser le cœur historique de Besançon



*Les Trophées du Cadre de vie récompensent, chaque année, depuis 21 ans, les projets et démarches à valeur exemplaire. Ce mercredi 12 octobre, au cours d'une cérémonie organisée à la cité de l'architecture et du patrimoine, sous la présidence d'honneur d'André SANTINI, ancien Ministre, Député des Hauts-de-Seine, Maire d'Issy-les-Moulineaux, Vice-Président de la Métropole du Grand Paris, et sous la présidence d'André BERCOFF, journaliste, écrivain, Président du festival, 28 trophées ont été attribués, florilège des actions phares en matière d'architecture, de construction, d'urbanisme, d'aménagement du territoire etc.*

Trois grandes tendances émergent de la sélection des dossiers issus des Collectivités et des Entreprises réparties sur l'ensemble du Territoire national :

- Digital, omniprésent dans tous les actes de la vie
- Patrimoine, valorisé et facteur d'attractivité
- Solidarité, valeur managériale de nombreuses entités et collaborateurs

Aux côtés des Trophées Partenaires récurrents : **Eco Responsable** attribué par Qualitel, **Innovation Publique** attribué par Territoria, **Créativité** attribué par Construcom, l'édition s'enrichit de deux nouveaux trophées : **Smart Innovation** attribué par Colas, et **Solidarité** attribué par le Grand Jury. Cette compétition ouverte à tous les acteurs de la filière a sélectionné 75 dossiers qui ont été auditionnés par un véritable collège d'experts, le 4 octobre dernier, à la Maison de la Chimie.

*"Cette édition conforte l'importance des projets d'aménagement (55% de la compétition) et instaure un "dialogue professionnel" entre élus, opérateurs en lice avec les jurys, constitués de professionnels reconnus. Cet observatoire des mutations de nos modes de vie généré par chaque porteur de projet, permet de valoriser son savoir-faire et d'enrichir son information directement auprès des décideurs".*

Hedwige de PENFENTENYO, Directrice Fondatrice – Fimbacte

Contact Presse : Fimbacte – Juliette MADEC - 01 40 92 72 12 – [j.madec@fimbacte.com](mailto:j.madec@fimbacte.com)

Contact Ville de Besançon – Nicolas BODIN, adjoint au Maire à l'Urbanisme et aménagement Urbain tél. 06 75 12 95 68

Contact SEED - Laurence DEFFEUILLE Directrice Agence Besançon Mobile 06 72 02 35 20 [l.deffeuille@sedd25.fr](mailto:l.deffeuille@sedd25.fr)

# LES TROPHÉES DU CADRE DE VIE

*Extrait du Palmarès*

## GRAND PRIX DU FESTIVAL



**Ville de Besançon - SEDD 25**

**Les Passages Pasteur à Besançon**

Un projet urbain majeur pour valoriser et redynamiser le cœur historique de Besançon



### GRAND PRIX AUDIOVISUELS

**ELQUI FILMS** pour "Suivi de chantier SAMARITAINE", Série Web

Faire comprendre et découvrir les grandes étapes de la transformation du site de la Samaritaine.



### GRAND PRIX ACTIONS ET DÉMARCHES

**EPAMARNE** pour E-concertation : quand innovation

rime avec concertation Enrichir un projet

d'aménagement grâce à une application web grand public dédiée.



### GRAND PRIX PROJETS

**Ville de COURBEVOIE** pour Stratégie Paysagère de la Ville de Courbevoie

Démarche qui consiste à réfléchir à la meilleure façon de valoriser tous les espaces verts encore disponibles, en impliquant les habitants dans la réalisation.

### TROPHÉE SOLIDARITÉ attribué par le GRAND JURY



**COALLIA**, conjointement à  
**Soleils et Papilles**

Filiale dédiée à la restauration sociale à destination des personnes vulnérables mais aussi du grand public pour favoriser la mixité sociale et à Pension de famille de Péronne

Lieu d'insertion sociale pour retrouver son autonomie.

### TROPHÉE PARTENAIRE DU CADRE DE VIE



### TROPHÉE SMART INNOVATION attribué par COLAS



**MÉTROPOLE NICE COTE D'AZUR**  
**CITYOPT**

Développer une application numérique pour la gestion des consommations d'énergie des foyers niçois.

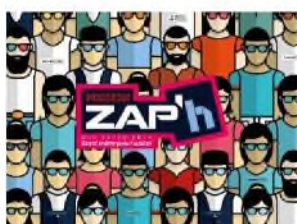

### TROPHÉE CRÉATIVITE attribué par CONSTRUCOM

**BREST MÉTROPOLE HABITAT**  
**"Mission ZAP'h"**

Vingt-sept « 14/17 ans » participent à un chantier Jeunes BMH ; ces jeunes découvrent et pratiquent une multitude de métiers.



### TROPHÉE ÉCO RESPONSABLE attribué par l'Association QUALITEL

**ACTIS**

**Réhabilitation thermique du village olympique de Grenoble**

Des réhabilitations qui visent à protéger les habitants de la précarité énergétique en divisant par 2 les consommations de chauffage.

**TROPHÉE INNOVATION PUBLIQUE attribué par TERRITORIA**



**COMMUNAUTÉ DE L'AGGLOMÉRATION HAVRAISE (CODAH)**

**ENSM – École Nationale Supérieure Maritime**

Proposer à des étudiants une école sur une île idéalement située, dans un cadre inédit.



**COUP DE COEUR DU GRAND JURY**

**SAINT-GOBAIN**

**350 ans de Saint-Gobain**

L'événement de l'année 2015 : Manifestation itinérante à la rencontre du public dans 4 pays, livre, exposition virtuelle, jeu...



**TROPHÉE SPÉCIAL DU GRAND DU JURY**

**EIFFAGE IMMOBILIER CENTRE-EST / GENERIM**

**Grand-Hôtel Dieu - Lyon**

La reconversion d'un bâtiment entièrement classé Monument Historique, emblématique de la ville de Lyon.



**TROPHÉE IMAGE ONLINE DU CADRE DE VIE**

**MAIRIE DE PULNOY**

**Les Résidences Vertes**

Créer un quartier bien intégré à la ville prenant en compte mixité générationnelle, environnement, cadre de vie et innovations

**Retrouvez le Palmarès complet sur**

<http://fimbacte.com/upload/fim-3voexpo2016-140x297-bd.pdf>